

# P F A R R B R I E F

ST. MARIEN

BLEIALF

LÜNEBACH  
HABSCHIED  
WINTERSPELT  
BLEIALF  
PRONSFELD  
ROTH  
AUW  
BRANDSCHEID

Jahrgang 2026 – Nr. 11 vom 01.06. bis 14.06.2026

## Fronleichnam: Leib des Herrn

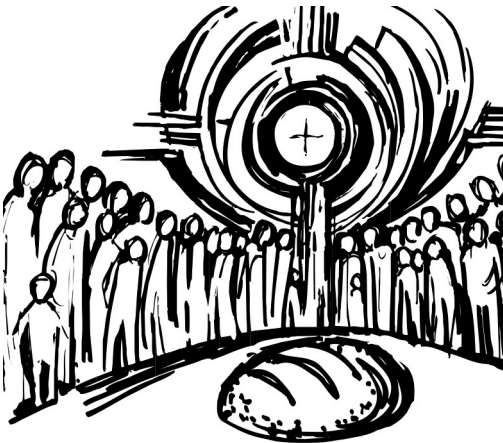

*Was du kannst,  
das sollst du wagen:  
Dem Erlöser  
Dank zu sagen  
hat kein Mensch  
genug getan.*

Fronleichnamshymnus  
„Lauda Sion Salvatorem“

„Gemeinsam werden wir gestärkt durch das Allerheiligste Sakrament, beten wir es an und tragen wir es durch die Straßen.

Auf diese Weise zeigen wir es den Augen, den Gewissen, den Herzen der Menschen:

den Herzen derer, die glauben, damit sie fester glauben;

den Herzen derer, die nicht glauben, damit sie sich fragen, welchen Hunger wir in unserer Seele haben und welches Brot ihn stillen kann. [...]

Gestärkt durch die Nahrung, die Gott uns schenkt, bringen wir Jesus zu den Herzen aller.

Denn Jesus bezieht alle in das Werk der Erlösung mit ein und lädt jeden ein, an seinem Tisch teilzuhaben.

Selig, die eingeladen sind, um Zeugen dieser Liebe zu werden!“

*Papst Leo XIV., Predigt am Fronleichnamsfest 2025*

**Montag, 01.06.      HI. Justin, Philosoph, Märtyrer**

- keine HI. Messe -

**Dienstag, 02.06.      HI. Simeon, Einsiedler**

Habscheid      15.00 **Rosenkranz** f. d. Frieden in der Welt  
Roth              18.30 **Rosenkranz** f. Priester, Kranke u. geistl. Berufe  
Roth              19.00 **HI. Messe** f. Magdalena u. Heinrich Metzgen u. verst. Kinder  
Habscheid      19.00 **HI. Messe** f. Johann u. Klara Jakobs

**Mittwoch, 03.06.      HI. Karl Lwanga und Gefährten, Märtyrer**

Pronsfeld      19.00 **Vorabendmesse** f. Verst. d. Fam. Michels-Thielmann;  
Katharina u. Hubert Bischof u. verst. Kinder u. Schwiegerkinder,  
**anschl. Fronleichnamsprozession**  
Brandscheid    19.00 **Vorabendmesse u. Fronleichnamsprozession**

**Donnerstag, 04.06. FRONLEICHNAM – HOCHFEST DES LEIBES UND**

**BLUTES CHRISTI / Gebetstag um geistl.**

**Berufungen**

Auw              09.00 **HI. Messe** als 1. Jgd. f. Nikolaus Klein u. Regina Klein;  
Nikolaus Hoss u. Klara Hoss, **anschl. Fronleichnam-**  
**prozession**  
Bleialf            09.00 **HI. Messe** mit Kirchenchor **anschl.**  
**Fronleichnamsprozession** *durch das Baugebiet*  
*„Im Wutschert“ (wie 2025)*  
Winterspelt      09.00 **HI. Messe** mit Kirchenchor, f. Gitta u. Josef Schröder  
**anschl. Fronleichnamsprozession**

**Freitag, 05.06.      Fest des HI. Bonifatius, Glaubensbote in**

**Deutschland / Herz-Jesu-Freitag**

Roth              15.00 **HI. Stunde**  
Winterscheid    19.00 **HI. Messe** f. Katharina Reusch u. verst. Angeh.; Eligius Knauf  
u. verst. Eltern; Anton Knauf; Fam. Knauf-Jost; Anna u. Matthias  
Knauf; **anschl. sakr. Segen**

**10. SONNTAG IM JAHRESKREIS**

*Kollekte für unsere Kirchen und Kapellen*

**Samstag, 06.06.**

Brandscheid    19.00 **Vorabendmesse** f. Ingrid Probst geb. Staus; Maria u.  
Katharina Igelmund  
Pronsfeld      19.00 **Vorabendmesse** f. d. Leb. u. Verst. d. Fam. Pütz-Hilgers;  
Leb. u. Verst. d. Fam. Brücken-Pfennigs; Marita Götz

**Sonntag, 07.06.**

Auw              09.00 **HI. Messe** f. Hubert Heckters u. alle Verst. d. Fam. Heckters-

- Praum
- Habscheid 09.00 **Hi. Messe** f. Renate Schweyen; Mario u. Manfred Diederichs u. verst. Angeh.; Kurt Gilles; Elvira u. Nikolaus Ritter; Alfons u. Heinz Fuchs u. verst. Angeh.; Sven Heck u. Leb. u. Verst. d. Fam.; Anna u. Matthias Lehnertz
- Bleialf 10.30 **Hi. Messe** f. Herbert Leifgen u. Fam. Leifgen-Jodozy; in einem bes. Anliegen; Norbert Sepp
- Habscheid 14.30 **Taufe** der Kinder Charlotte u. Laurin Moecke

**Montag, 08.06. Hi. Medard, Bischof**

- Sellerich 19.00 **Hi. Messe**

**Dienstag, 09.06.**

- Habscheid 15.00 **Rosenkranz** f. d. Frieden in der Welt
- Laudesfeld 19.00 **Hi. Messe**
- Lünebach 19.00 **Hi. Messe**

**Mittwoch, 10.06.**

- Roth 18.30 **Rosenkranz** f. Priester, Kranke u. geistl. Berufe
- Roth 19.00 **Hi. Messe** f. Leb. u. Verst. d. Fam. Peter Johanns; Johann u. Elisabeth Hansen u. Leb. u. Verst. d. Fam. Hansen-Leuther
- Winterspelt 19.00 **Hi. Messe**

**Donnerstag, 11.06. Hi. Barnabas, Apostel**

- Roth 19.00 **Rosenkranz** f. Priester, Kranke u. geistl. Berufe
- Wutzerath 19.00 **Hi. Messe** (*wegen Baumaßnahme evtl. draußen oder woanders, s. Hinweise vor Ort*)

**Freitag, 12.06. HOCHFEST DES HEILIGSTEN HERZENS JESU**

- Brandscheid 18.00 **Gebetszeit** in der Kirche
- Auw 19.00 **Hi. Messe** f. Fam. Eichten-Kaufmann-Jansen; 2. STA. f. Christoph Nohs; **anschl. Herz-Jesu-Prozession** u. sakr. Segen

**Samstag, 13.06.**

- Auw 11.00 **Wortgottesdienst** zum 50-jährigen Bestehen der KiTa Auw

**11. SONNTAG IM JAHRESKREIS**

**Samstag, 13.06.**

- Lünebach 19.00 **Vorabendmesse**
- Sellerich 19.00 **Vorabendmesse mit Kollekte für unsere Kirche** als 1. Jgd. f. Michael Billenwillms; Barbara Billenwillms u. f. Josef u. Angela Diederichs

## Sonntag, 14.06.

Winterspelt	09.00	<b>Hi. Messe mit Kollekte für unsere Kirche und die Kapellen</b> f. Josef u. Rosalia Kirsch u. Enkel; Ehel. Peter u. Katharina Michels geb. Gerhards; Georg Pesch
Roth	10.30	<b>Hi. Messe</b> zur Kirmes <b>mit Kollekte für unsere Kirche und Kapelle</b> f. d. Leb. u. Verst. d. Freiwilligen Feuerwehr Roth/Kobscheid; Katharina u. Georg Henkes; Albert Hermanns; z. Immerw. Hilfe
Bleialf	10.30	<b>Hi. Messe</b> mit dem Kinderchor f. Michael Haas u. Magdalena u. Katharina Reusch: 1. Jgd. f. Christian Peters; Josef u. Walter Hillen, Herbert Leifgen
Brandscheid	14.30	<b>Taufe</b> des Kindes Leo Bach

### **IN DIE EWIGKEIT ABERUFEN WURDE:**

- + Margaretha Marita Götz, Orlenbach-Schloßheck
- + Mathilde Richter, Kinzenburg
- + Klara Leuther, Roth
- + Paul Schmitz, Großlangenfeld
- + Magdalena Winter, Großlangenfeld
- + Volker Meinz, Winterspelt
- + Albert Henkes, Auw

**DER HERR SCHENKE IHNEN ANTEIL AN SEINER AUFERSTEHUNG !**

### **INFORMATIONEN FÜR DEN PFARRBEZIRK BLEIALF**



**Im Juni lädt die Frauengemeinschaft Bleialf zu zwei Veranstaltungen ein: 1. Besuch der Pfarrkirche St. Luzia in Eschfeld am 9. Juni 2026**

**Treffpunkt und Abfahrt in Bleialf um 14 Uhr (an der Kirche)**

In einer ca. 1-stündigen Führung erfahren wir einiges über die Geschichte

und die beeindruckenden Ausmalungen dieser sehenswerten Kirche. Im Anschluss lassen wir den Nachmittag bei Kaffee und Kuchen gemütlich ausklingen. Kosten: Mitglieder 10 €, Nichtmitglieder 12 €  
Anmeldung bitte bis **1. Juni**: Kathy Weinand-Michely 06555-1394

**2. Geführte Kräuterwanderung mit Melanie am 20. Juni 2026**

**Treffpunkt Sportplatz Bleialf um 14 Uhr**



Auf einer kleinen Wanderung entdecken wir heimische Wildkräuter und erfahren Spannendes über ihre Verwendung in Küche und Naturheilkunde.  
Anmeldung: Anja Schönecker 0170-3529481

## **Wir sind wieder mit dabei –**

der **Vorlese & Lesesommer 2026** startet

Auch in diesem Jahr findet wieder der Vorlese- und Lesesommer in der Pfarr- und Gemeindebücherei Bleialf statt. Das Team hat sich zahlreiche Aktionen überlegt. Stöbert und schmökert in unserer großen Auswahl an neuen Büchern.

Los geht es am Montag 15.06. ab 14:30 Uhr. Ab diesem Zeitpunkt könnt ihr Bücher ausleihen.

Der Vorlesesommer richtet sich an Kindergartenkinder im Alter von 4 bis 6 Jahren. Der Lesesommer ist für Kinder und Jugendliche von 6 bis 16 Jahren. Genauere Informationen zur Durchführung gibt es unter [www.bleialf.de](http://www.bleialf.de).

Wer bis zum 16.08. mindestens 3 Bücher gelesen bzw. vorgelesen bekommen hat, erhält eine Urkunde und ein kleines Geschenk und kann an der Abschlussveranstaltung teilnehmen.

Anmeldung gerne auch online unter [lesesommer-bleialf@web.de](mailto:lesesommer-bleialf@web.de)

**Pfarr- und Gemeindebücherei Bleialf**  
**Auwerstraße 2, 54608 Bleialf**

(Seiteneingang Bürgerhaus)

**Öffnungszeiten:**

Montag 14:30 bis 16:30 Uhr

Freitag 16:00 bis 18:00 Uhr

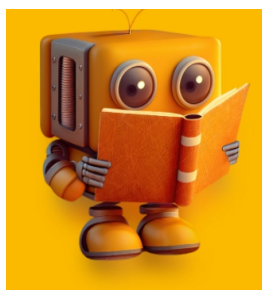

## Krankenkommunion Monat Juni

Mo. 01.06. ab 09.30 h in Habscheid u. Winterspelt (Gem.ref. Neisius)  
Mo. 01.06. ab 14.30 h in Auw u. Sellerich (Gem.ref. Neisius)  
Di. 02.06. ab 09.30 h in Brandscheid (Gem.ref. Neisius)  
Di. 02.06. ab 09.30 h in Bleialf, Alftal WG u. Filial. v. Bleialf (P. Basil)  
Fr. 05.06. ab 09.30 h in Pronsfeld (Pastor Kohr)  
Fr. 05.06. ab 14.30 h in Lünebach (Pastor Kohr)

## Lokales Team Maria Himmelfahrt Bleif



Lokales Team  
Maria-Himmelfahrt  
Bleialf

„Gemeinsam in den Tag starten“

Herzliche Einladung zum gemeinsamen Frühstück  
für alle

Interessierten (Frauen und Männer) aus Bleialf und  
seinen Filialen am Dienstag, 09.Juni 2026 ab 9.00  
Uhr im Pfarrheim Bleialf (oberhalb der Kirche)

Kostenbeitrag: 5,-€ /Anmeldung bitte bis samstags

vorher bei: Beate Knauf Tel.: 06555/8463 oder Christa Bach Tel.:  
06555/576 Weitere Frühstückstreffe jeden 2. Dienstag im Monat.

Wir freuen uns auf Euch!

## INFORMATIONEN FÜR DEN PFARRBEZIRK LÜNEBACH

Die nächste Sitzung des Lokalen Teams St. Gertrud in Lünebach findet  
am 03.06.26, um 19.00 Uhr in der Kirche (Sakristei) in Lünebach statt.  
Herzliche Einladung an alle die gerne mitgestalten, neue Ideen haben  
oder sich informieren möchten.

## INFORMATION FÜR DEN PFARRBEZIRK PRONSFELD

Die Senioren treffen sich am 11.06. um 15.00 Uhr in Schloßheck.



Radwegekirche  
Wutzerath



Die Radwegekirche Wutzerath hat jetzt einen eigenen  
Whatsapp-Kanal. Auf diesem Kanal werden sie immer  
über die Angebote der Radwegekirche auf dem  
Laufenden gehalten. Geben Sie den Link einfach in  
ihrem Browser im Handy ein. Folge dem Kanal  
„Radwegekirche Wutzerath“ auf WhatsApp:

<https://whatsapp.com/channel/0029Vb8MdYk5vKA3tO4bnf3d>

# Lebens-Café für Trauernde



2026

Das Lebens-Café  
ist für Sie geöffnet am:

## Herzliche Einladung

Wenn Sie einen lieben Menschen vor Wochen oder Monaten durch Tod verloren haben, sind Sie herzlich zum Lebens-Café für Trauernde eingeladen. Wir bieten Ihnen Gelegenheit, sich in ruhiger Atmosphäre über Erlebtes mit andern auszutauschen, neue Orientierungspunkte in der Trauer zu entdecken und Kraft für die neue Lebensphase zu schöpfen.

9. Juni; 14. Juli, 11. August;  
8. September;  
13. Oktober; 10. November;  
14. Dezember

jeweils von 15 – 17 Uhr

Haus der Kirchlichen  
Dienste - Konvikt, **Achtung, neuer Treffpunkt!**  
Konferenzraum des  
Pastoralen Raumes Prüm

Kalvarienbergstr. 1  
54595 Prüm

Teilnehmerbeitrag: 4 €

**Info und Anmeldung**  
(bis 3 Tage vorher erwünscht):

Petra Schweisthal,  
Pastoralreferentin i. R.  
Tel. 06556/693  
Schweisthalpetra@gmail.com

**Veranstalter:**  
KDFB Zweigverein Prümer Land  
kfd in den Pastoralen Räumen Neuer-  
burg und Prüm  
Pastoraler Raum Prüm



Vom 13.- 18.5. verbrachten einige Sängerinnen aus dem Jugendchor Pronsfeld und den Kinderchören aus Bleialf und Pronsfeld wundervolle Tage mit insgesamt 86 Sängerinnen und Sängern auf der Kinderchorfreizeit in Vallendar. Außer vielem Singen gab es dann bei gutem Wetter eine Olympiade, ein Grillen, geniale Spiele, viele Bastelaktionen und eine Schifffahrt nach Koblenz zum deutschen Eck (siehe Foto) inklusive Gondelfahrt zur Ehrenbreitstein mit Historienspielen. Sonntags konnten die Eltern eine sehr schöne Vorführung der Kinder in der Aula in Haus Wasserburg und im Abschlussgottesdienst genießen.

### **Katholisches Pfarramt Bleialf – Auwer Str. 1 – 54608 Bleialf**

<b>Montag</b>	<b>Dienstag</b>	<b>Mittwoch</b>	<b>Donnerstag</b>	<b>Freitag</b>
09.00 – 12.00	09.00 – 12.00	Geschlossen	09.00 – 12.00	<b>Geschlossen</b>
15.00 – 17.00	Geschlossen	Geschlossen	<b>Geschlossen</b>	<b>13.00 – 15.00</b>

→ Am 05.06. bleibt das Pfarrbüro geschlossen !!!

**Pfarrbüro Bleialf / Pastor Kohr: 06555/222, Fax: 06555/936245**

**e-mail: [sankt-marien-bleialf@bistum-trier.de](mailto:sankt-marien-bleialf@bistum-trier.de)**

**e-mail Pastor Kohr: [jochen.kohr@bistum-trier.de](mailto:jochen.kohr@bistum-trier.de)**

**Pater Basil: 0152/34583067, e-mail: [basil.ezechukwu@bistum-trier.de](mailto:basil.ezechukwu@bistum-trier.de)**

**Gemeindereferent Neisius: 06555/226, e-mail: [Karl-Heinz.Neisius@bgv-trier.de](mailto:Karl-Heinz.Neisius@bgv-trier.de)**

**Kontoverbindungen: Kath. Kirchengemeinde St. Marien Bleialf**

**KSK Bitburg-Prüm; IBAN: DE 25 5865 0030 0008 0897 32**

**Raiffeisenbank Westeifel e.G; IBAN: DE 85 5866 1901 0000 1328 39**

**Anmeldeschluss für den Pfarrbrief 15.06. bis 28.06. ist Mittwoch, 03.06. bis 12.00 Uhr**